

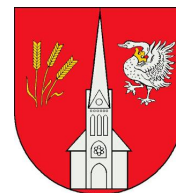

Autor

Institution Gemeinde Siek
 Abteilung Bürgermeister
 Straße Hauptstr. 49
 PLZ 22962
 Stadt Siek
 Land Deutschland
 Ansprechpartner Andreas Bitzer
 Telefon +49-4107-7438
 E-Mail buergermeister@gemeindesiek.de



Erstellt mit **DataCollect Webreporter** Version 1.0 am 27.10.2019 17:25:07

Messstelle

Name Alte Landstr. 23
 Rtg. kommend (Name) Meilsdorf
 Rtg. gehend (Name) Großensee
 Vmax StVO 
 Kommentar L224-Umleitung
 Gerätetyp DSD

Zeitbereich

Startdatum 04.10.2019 14:00
 Enddatum 27.10.2019 04:59
 Tage Mo, Di, Mi, Do, Fr, Sa, So
 Zeitintervall 60 Minuten
 Zeitfenster / Tag 00:00 - 23:59

Geschwindigkeitsklassen [V in km/h]

Zeit	Σ	10	20	30	40	50	60	70	80	90	100	110	>110
00:01-08:00	5992	4	27	73	480	2743	2164	432	57	12	0	0	0
08:00-14:00	17496	6	61	244	1757	9341	5434	609	39	4	0	0	1
14:00-20:00	20807	11	91	221	1642	10822	7141	816	59	3	1	0	0
20:00-23:59	5624	0	20	28	285	2477	2275	468	61	9	1	0	0
00:00-24:00	49929	21	199	566	4164	25387	17020	2325	216	28	2	0	1

Geschwindigkeitskennzahlen [V in km/h]

DSD SAFETY Erfolg

Vmin	Vavg	Vmax	V15	V50	V85	Vexc %
4	49	127	42	49	56	5.2

Vin	Vout	Vred	Vred %
49	-	-	-

Beschreibungen

Vmin: Minimale Geschwindigkeit
 Vavg: Durchschnittliche Geschwindigkeit
 Vmax: Maximale Geschwindigkeit
 V15: Grenzggeschwindigkeit für die ersten 15% der Fahrzeuge
 V50: Grenzggeschwindigkeit für die ersten 50% der Fahrzeuge

V85: Grenzggeschwindigkeit für die ersten 85% der Fahrzeuge
 Vexc %: Geschwindigkeitsüberschreitung in %
 Vin: Durchschnittliche Eintrittsgeschwindigkeit
 Vout: Durchschnittliche Austrittsgeschwindigkeit
 Vred: Durchschnittliche Reduktion der Geschwindigkeit zwischen Eintritt und Austritt

Autor

Institution	Gemeinde Siek
Abteilung	Bürgermeister
Straße	Hauptstr. 49
PLZ	22962
Stadt	Siek
Land	Deutschland
Ansprechpartner	Andreas Bitzer
Telefon	+49-4107-7438
E-Mail	buergermeister@gemeindesiek.de



Erstellt mit **DataCollect Webreporter** Version 1.0 am 27.10.2019 17:25:08

Messstelle

Name	Alte Landstr. 23
Rtg. kommend (Name)	Meilsdorf
Rtg. gehend (Name)	Großensee
Vmax StVO	50
Kommentar	L224-Umleitung
Gerätetyp	DSD

Zeitbereich

Startdatum	04.10.2019 14:00
Enddatum	27.10.2019 04:59
Tag	Mo, Di, Mi, Do, Fr, Sa, So
Zeitintervall	60 Minuten
Zeitfenster / Tag	00:00 - 23:59

Verkehrsmengen Ganglinie

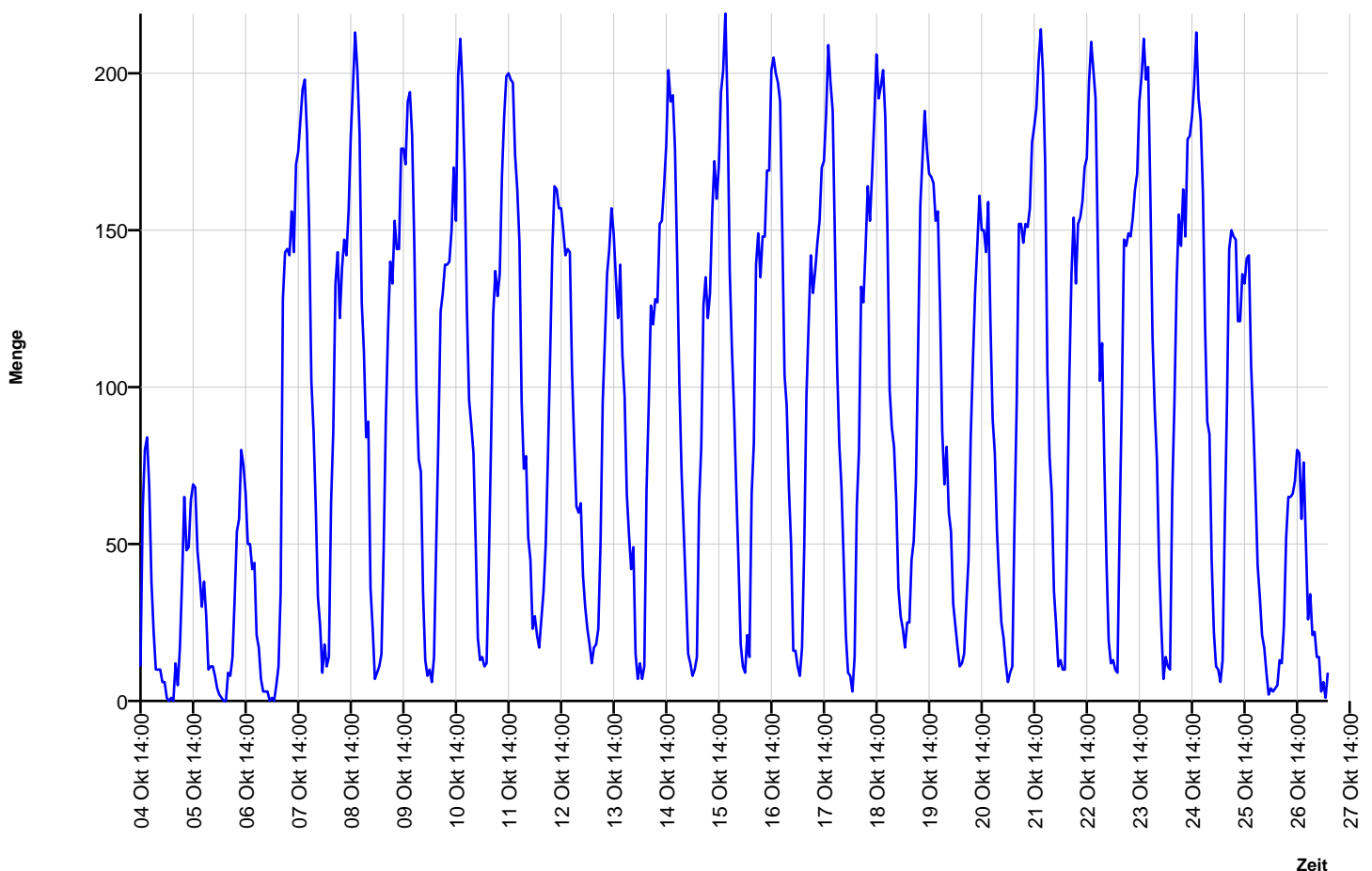

Autor

Institution	Gemeinde Siek
Abteilung	Bürgermeister
Straße	Hauptstr. 49
PLZ	22962
Stadt	Siek
Land	Deutschland
Ansprechpartner	Andreas Bitzer
Telefon	+49-4107-7438
E-Mail	buergermeister@gemeindesiek.de



Erstellt mit **DataCollect Webreporter** Version 1.0 am 27.10.2019 17:25:08

Messstelle

Name	Alte Landstr. 23
Rtg. kommend (Name)	Meilsdorf
Rtg. gehend (Name)	Großensee
Vmax StVO	
Kommentar	L224-Umleitung
Gerätetyp	DSD

Zeitbereich

Startdatum	04.10.2019 14:00
Enddatum	27.10.2019 04:59
Tage	Mo, Di, Mi, Do, Fr, Sa, So
Zeitintervall	60 Minuten
Zeitfenster / Tag	00:00 - 23:59

Geschwindigkeits-Diagramm

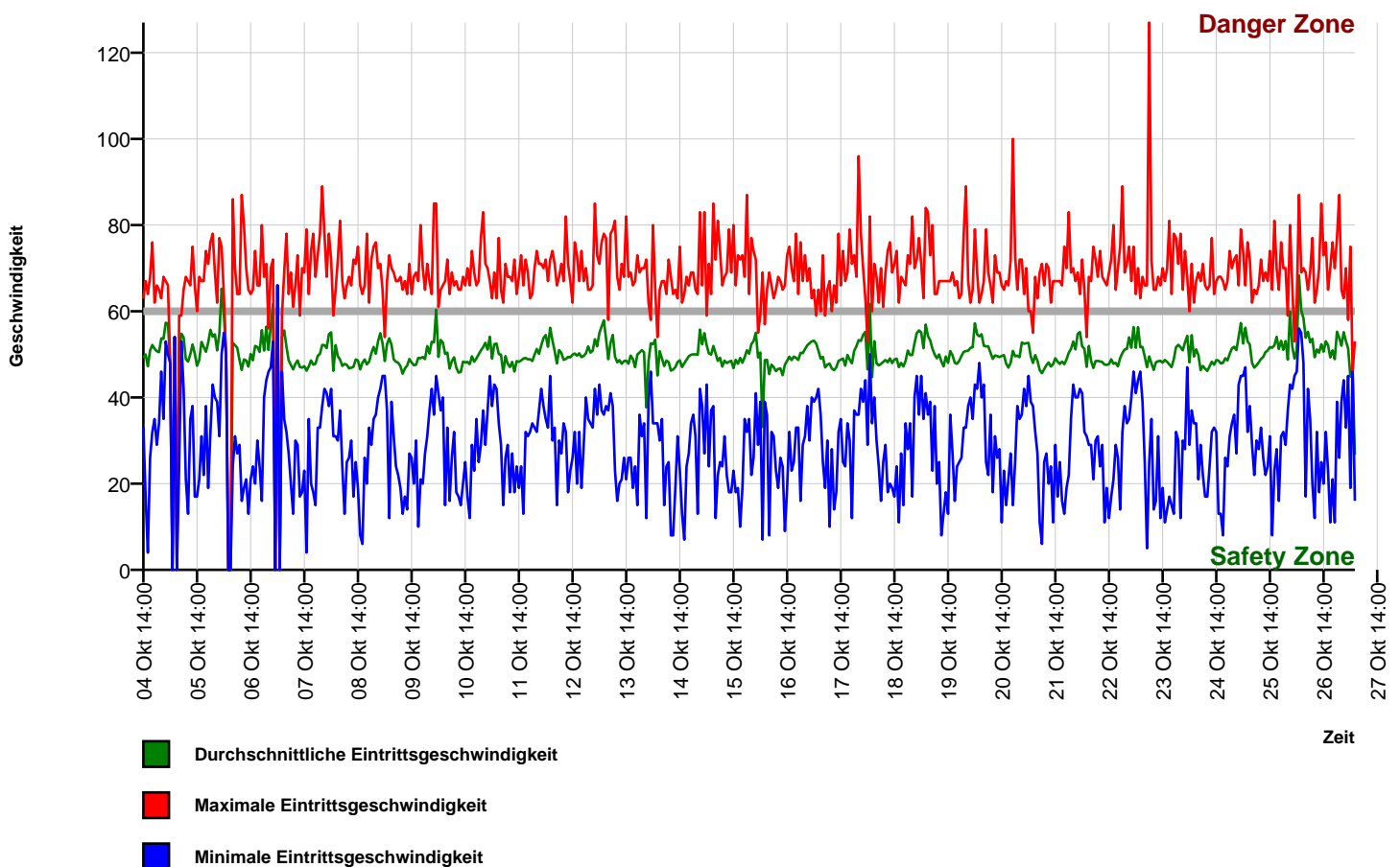

Autor

Institution Gemeinde Siek
 Abteilung Bürgermeister
 Straße Hauptstr. 49
 PLZ 22962
 Stadt Siek
 Land Deutschland
 Ansprechpartner Andreas Bitzer
 Telefon +49-4107-7438
 E-Mail buergermeister@gemeindesiek.de



Erstellt mit **DataCollect Webreporter** Version 1.0 am 27.10.2019 17:25:09

Messstelle

Name Alte Landstr. 23
 Rtg. kommend (Name) Meilsdorf
 Rtg. gehend (Name) Großensee
 Vmax StVO 
 Kommentar L224-Umleitung
 Gerätetyp DSD

Zeitbereich

Startdatum 04.10.2019 14:00
 Enddatum 27.10.2019 04:59
 Tage Mo, Di, Mi, Do, Fr, Sa, So
 Zeitintervall 60 Minuten
 Zeitfenster / Tag 00:00 - 23:59

Geschwindigkeits-Histogramm

